

MUSEU  
NACIONAL DE  
ARQUEOLOGIA  
~  
MOSTEIRO  
DOS JERÓNIMOS

dos  
*festa*  
MUSEUS

12 a 20 de  
**Maio**

ENTRADA LIVRE

~  
*Debates*  
*Visitas guiadas*  
*Dramatizações*  
*Artesanato*  
*Gastronomia*  
*Concertos*



MUSEU  
NACIONAL DE  
ARQUEOLOGIA  
~  
MOSTEIRO  
DOS JERÓNIMOS

dos  
*festa*  
MUSEUS

12 a 20 de  
**Maio**

ENTRADA LIVRE

~  
*Debates*  
*Visitas guiadas*  
*Dramatizações*  
*Artesanato*  
*Gastronomia*  
*Concertos*



MUSEU  
NACIONAL DE  
ARQUEOLOGIA  
~  
MOSTEIRO  
DOS JERÓNIMOS

dos  
*festa*  
MUSEUS

12 a 20 de  
**Maio**

ENTRADA LIVRE

~  
*Debates*  
*Visitas guiadas*  
*Dramatizações*  
*Artesanato*  
*Gastronomia*  
*Concertos*

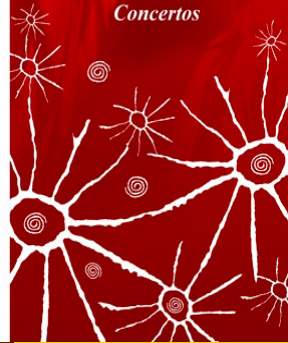

MUSEU  
NACIONAL DE  
ARQUEOLOGIA  
~  
MOSTEIRO  
DOS JERÓNIMOS

dos  
*festa*  
MUSEUS

12 a 20 de  
**Maio**

ENTRADA LIVRE

~  
*Debates*  
*Visitas guiadas*  
*Dramatizações*  
*Artesanato*  
*Gastronomia*  
*Concertos*



MUSEU  
NACIONAL DE  
ARQUEOLOGIA  
~  
MOSTEIRO  
DOS JERÓNIMOS

dos  
*festa*  
MUSEUS

12 a 20 de  
**Maio**

ENTRADA LIVRE

~  
*Debates*  
*Visitas guiadas*  
*Dramatizações*  
*Artesanato*  
*Gastronomia*  
*Concertos*

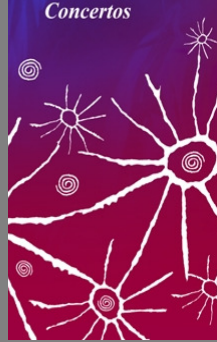

**MUSEU NACIONAL DE ARQUEOLOGIA**  
**MOSTEIRO DOS JERÓNIMOS, PRAÇA DO IMPÉRIO, 1400-206 LISBOA**  
www.mnarqueologia-ipmuseus.pt; email: info@mnarqueologia-ipmuseus.pt  
tel. 213620000; fax. 213620016

12 a 20 de Maio

# **FESTA DOS MUSEUS**

# **2007**

18 de Maio

**DIA INTERNACIONAL DOS MUSEUS**  
*Os Museus e o Património Universal*

19 de Maio

**NOITE DOS MUSEUS**

Programa de Actividades

Uma parceria institucional de

**MUSEU NACIONAL DE ARQUEOLOGIA**  
**CÂMARA MUNICIPAL DE LISBOA**  
**CÂMARA MUNICIPAL DE OEIRAS**

Patrocínio especial da:  
**CENTRAL DE CERVEJAS**

## Parcerias Institucionais

---

- ❖ Museu Nacional de Arqueologia
- ❖ Câmara Municipal de Lisboa
- ❖ Câmara Municipal de Oeiras

## Apoios

---

- ❖ CENTRAL DE CERVEJAS E BEBIDAS
  
- ❖ REDE PORTUGUESA DE MUSEUS
- ❖ ASSOCIAÇÃO DE ARQUEOLOGIA DA AMADORA
- ❖ CÂMARA MUNICIPAL DE VILA NOVA DE FAMALICÃO
- ❖ JUNTA DE FREGUESIA DE SANTA MARIA DE BELÉM
- ❖ JORNAL DE LETRAS
- ❖ EXPRESSO
- ❖ METRO
  
- ❖ Destak
- ❖ Câmara Municipal de Palmela
- ❖ CME
- ❖ Grupo de Amigos do Museu Nacional de Arqueologia
- ❖ IKEA
- ❖ MacDonalds
- ❖ Mega FM

## Participantes

---

- |                                                                  |                                        |
|------------------------------------------------------------------|----------------------------------------|
| ❖ Archeofactu                                                    | ❖ Museu de Arte Pré-Histórica de Mação |
| ❖ Archaeological Institute of América: Iberian Peninsula Society | ❖ Museu da Lourinhã                    |
| ❖ Arteleier                                                      | ❖ Museu de Pão                         |
| ❖ Associação de Defesa do Património do Concelho de Aljezur      | ❖ Museu de Vila Franca de Xira         |
| ❖ Câmara Municipal de Mafra                                      | ❖ Oficina de Museus                    |
| ❖ Centro Português de Geo-História e Pré-História                | ❖ Oppidum                              |
| ❖ Clã de Carenque                                                | ❖ Parque Arqueológico do Vale do Côa   |
| ❖ Cool Hipnose                                                   | ❖ Pedacos da Terra                     |
| ❖ Corvos                                                         | ❖ Theodora Sarioglou                   |
| ❖ Cornes – Grupo da Associação Gaita de Foles                    | ❖ Tocárufar                            |
| ❖ Dazkarieh                                                      |                                        |
| ❖ Duarte Nuno                                                    |                                        |
| ❖ Espanta Espíritos Records                                      |                                        |
| ❖ Fundação Castro Alves                                          |                                        |
| ❖ Katrine Sinniger                                               |                                        |
| ❖ Lavadeiras da Ribeira da Lage                                  |                                        |
| ❖ L'Occitane en Provence                                         |                                        |
| ❖ Mandrágora                                                     |                                        |
| ❖ Mónica Pinto – Pintura Decorativa                              |                                        |
| ❖ MU                                                             |                                        |
| ❖ Museu Arqueológico Municipal José Monteiro                     |                                        |
| ❖ Museu Arqueológico de S. Miguel de Odrinhas                    |                                        |

**Dias 12 (Sábado) e 13 (Domingo)**

---

(das 11.00 horas às 17,30 horas)

## **Feira de réplicas e material arqueológico**

Participação de entidades públicas e privadas. Recriações históricas e mesas-redondas  
**Organização conjunta com a ARQA e com a RPM**

**Dia 15 (3ª Feira)**

---

(às 18.00 horas)

**Painel**

### **O Mito no Egipto antigo e na Grécia Clássica**

Intervenções de Luís Manuel de Araújo e Nuno Simões Rodrigues

**Dia 16 (4ª Feira)**

---

(às 18.00 horas)

**Cinema**

### **“Voltar a Ama Gao”**

Visionamento, seguido de comentário e debate com o realizador, Luís Campos Braz  
Uma actividade em colaboração com o Observatório da China

**Dia 17 (5ª Feira)**

---

(às 18.00 horas)

**Mesa Redonda**

### **Como viviam os povos dos castros ?**

Com a participação de Armando Coelho Silva, Amílcar Guerra e Augusto Ferreira do Amaral  
Leitura de textos por Luís Machado

**DIAS 19 (Sábado) e 20 (Domingo)**

## **O autocarro dos castros**

**Autocarro gratuito entre o Museu Nacional de Arqueologia  
e o Castro de Leceia, em Oeiras, para visitas guiadas.**

**(partidas regulares, ao longo de todo o dia, entre às 11 horas e as 18 horas)**

**Dia 18 (6ª Feira)**  
**DIA INTERNACIONAL DOS MUSEUS**

---

(entre as 10.00 horas e as 18.00 horas)

**VISITAS GUIADAS** a todas as exposições

**DRAMATIZAÇÃO:** "Que mitos nos contam as ninfas"

**ATELIÊS EDUCATIVOS:**

**Na oficina do pintor**

(pintura de figuras negras e vermelhas da cerâmica grega)

**Pedras Formosas**

(como se faz formosa uma pedra)

(às 11.00 horas)

**Lançamento da Revista do Instituto dos Museus e da Conservação,**

**MUSEOLOGIA.PT**

com a presença da Ministra da Cultura

(às 18.00 horas)

**DEBATE**

**"Do Museu para a Tela",**

A série televisiva o "Bando dos Quatro", filmada no MNA,  
e a imagem social da arqueologia e dos museus

Com a participação de João Aguiar (autor) e Vítor Norte (actor)

(das 21.30 horas às 01.00 horas)

**CONCERTO**

**GUITARRA COM GENTE DENTRO**

Conhecendo Carlos Paredes/Afinidades  
Com os guitarristas Pedro Antunes e João Fernandez

**MU**

Música *folk* europeia e mundial

**DJ / VJ Alatak**

Com Guillaume a.k.a. VJ Alatak

**DIA 19 (Sábado)  
A NOITE DOS MUSEUS**

---

(a partir das 10.00 horas)  
**VISITAS GUIADAS** a todas as exposições

(15.00 horas)  
**FILME COMENTADO**  
**"O oásis das múmias douradas"**  
Comentado por José Candeias Sales  
(em colaboração com a Associação Cultural de Amizade Portugal-Egipto)

(a partir da 15.00 horas)

**FEIRA DE SABERES E SABORES**

**Produtos com História de Norte a Sul de Portugal**

**- apresentação, prova e venda -**

**Inclui o ateliê de fabrico e prova de pão de bolota**

(15.30 horas)

**CAVAQUINHOS**  
Grupo Infantil da Fundação Castro Alves  
**RACNHO FOLCLÓRICO DE**  
Vila Nova de Famalicão

(17.00 horas)

**TOCÁ RUFAR**  
**CORNES – Agrupamento da ASSOCIAÇÃO GAITA-DE-FOLES**

(das 21.30 horas às 01.00 horas)

**CONCERTO**

**HABITAR O ESPAÇO**

Desenho digital e música para espaço público  
Com António Jorge Gonçalves

**COOL HIPNOISE**

Música exótica para filmes, rádio, televisão... e muito mais

**DJ / VJ Alatak**

Com Guillaume a.k.a. VJ Alatak

(0.00 horas)

**VISITAS GUIADAS** a todas as exposições

**Dia 20 (DOMINGO)**

---

(a partir das 10.00 horas)  
**VISITAS GUIADAS** a todas as exposições

(a partir da 10.00 horas)

## **FEIRA DE SABERES E SABORES**

**Produtos com História de Norte a Sul de Portugal**

**- apresentação, prova e venda -**

**Inclui o ateliê de fabrico e prova de pão de bolota**

(11.30 horas)

### **LAVADEIRAS DA RIBEIRA DA LAGE**

Oeiras

(14.00 horas)

### **ARTELIER**

Animação Circense

### **CRESCENDO ESCOLAS DE MÚSICAS**

OEIRAS E S. JOÃO DO ESTORIL

Coro de Câmara

Orquestra de Câmara

### **DANÇAS DA GRÉCIA COM ÍRIS**

(das 16.30 às 19.00 horas)

### **CONCERTO DE ENCERRAMENTO**

#### **MANDRÁGORA**

Música *folk* de raiz tradicional

#### **DAZKARIEH**

Música mundial de raiz tradicional

(A CONFIRMAR)

#### **CORVOS**

O universo do *rock* transferido para instrumentos clássicos de cordas