

MUSEU
NACIONAL DE
ARQUEOLOGIA
~
MOSTEIRO
DOS JERÓNIMOS

dos
festa
MUSEUS

12 a 20 de
Maio

ENTRADA LIVRE

~
Debates
Visitas guiadas
Dramatizações
Artesanato
Gastronomia
Concertos



MUSEU
NACIONAL DE
ARQUEOLOGIA
~
MOSTEIRO
DOS JERÓNIMOS

dos
festa
MUSEUS

12 a 20 de
Maio

ENTRADA LIVRE

~
Debates
Visitas guiadas
Dramatizações
Artesanato
Gastronomia
Concertos



MUSEU
NACIONAL DE
ARQUEOLOGIA
~
MOSTEIRO
DOS JERÓNIMOS

dos
festa
MUSEUS

12 a 20 de
Maio

ENTRADA LIVRE

~
Debates
Visitas guiadas
Dramatizações
Artesanato
Gastronomia
Concertos

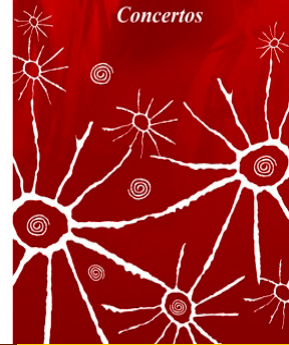

MUSEU
NACIONAL DE
ARQUEOLOGIA
~
MOSTEIRO
DOS JERÓNIMOS

dos
festa
MUSEUS

12 a 20 de
Maio

ENTRADA LIVRE

~
Debates
Visitas guiadas
Dramatizações
Artesanato
Gastronomia
Concertos



MUSEU
NACIONAL DE
ARQUEOLOGIA
~
MOSTEIRO
DOS JERÓNIMOS

dos
festa
MUSEUS

12 a 20 de
Maio

ENTRADA LIVRE

~
Debates
Visitas guiadas
Dramatizações
Artesanato
Gastronomia
Concertos

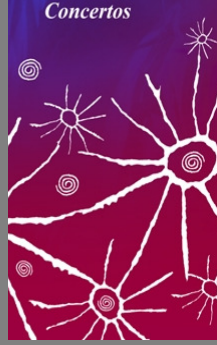

MUSEU NACIONAL DE ARQUEOLOGIA
MOSTEIRO DOS JERÓNIMOS, PRAÇA DO IMPÉRIO, 1400-206 LISBOA
www.mnarqueologia-ipmuseus.pt; email: info@mnarqueologia-ipmuseus.pt
tel. 213620000; fax. 213620016

12 a 20 de Maio

FESTA DOS MUSEUS

2007

18 de Maio

DIA INTERNACIONAL DOS MUSEUS
Os Museus e o Património Universal

19 de Maio

NOITE DOS MUSEUS

Programa de Actividades

Uma parceria institucional de

MUSEU NACIONAL DE ARQUEOLOGIA
CÂMARA MUNICIPAL DE LISBOA
CÂMARA MUNICIPAL DE OEIRAS

Patrocínio especial da:
CENTRAL DE CERVEJAS

Parcerias Institucionais

- ❖ Museu Nacional de Arqueologia
- ❖ Câmara Municipal de Lisboa
- ❖ Câmara Municipal de Oeiras

Apoios

- ❖ CENTRAL DE CERVEJAS E BEBIDAS

- ❖ REDE PORTUGUESA DE MUSEUS
- ❖ ASSOCIAÇÃO DE ARQUEOLOGIA DA AMADORA
- ❖ CÂMARA MUNICIPAL DE VILA NOVA DE FAMALICÃO
- ❖ JUNTA DE FREGUESIA DE SANTA MARIA DE BELÉM
- ❖ JORNAL DE LETRAS
- ❖ EXPRESSO
- ❖ METRO

- ❖ Destak
- ❖ Câmara Municipal de Palmela
- ❖ CME
- ❖ Grupo de Amigos do Museu Nacional de Arqueologia
- ❖ IKEA
- ❖ MacDonalds
- ❖ Mega FM

Participantes

- | | |
|--|--|
| ❖ Archeofactu | ❖ Museu de Arte Pré-Histórica de Mação |
| ❖ Archaeological Institute of América: Iberian Peninsula Society | ❖ Museu da Lourinhã |
| ❖ Arteleier | ❖ Museu de Pão |
| ❖ Associação de Defesa do Património do Concelho de Aljezur | ❖ Museu de Vila Franca de Xira |
| ❖ Câmara Municipal de Mafra | ❖ Oficina de Museus |
| ❖ Centro Português de Geo-História e Pré-História | ❖ Oppidum |
| ❖ Clã de Carenque | ❖ Parque Arqueológico do Vale do Côa |
| ❖ Cool Hipnose | ❖ Pedacos da Terra |
| ❖ Corvos | ❖ Theodora Sarioglou |
| ❖ Cornes – Grupo da Associação Gaita de Foles | ❖ Tocárufar |
| ❖ Dazkarieh | |
| ❖ Duarte Nuno | |
| ❖ Espanta Espíritos Records | |
| ❖ Fundação Castro Alves | |
| ❖ Katrine Sinniger | |
| ❖ Lavadeiras da Ribeira da Lage | |
| ❖ L'Occitane en Provence | |
| ❖ Mandrágora | |
| ❖ Mónica Pinto – Pintura Decorativa | |
| ❖ MU | |
| ❖ Museu Arqueológico Municipal José Monteiro | |
| ❖ Museu Arqueológico de S. Miguel de Odrinhas | |

Dias 12 (Sábado) e 13 (Domingo)

(das 11.00 horas às 17,30 horas)

Feira de réplicas e material arqueológico

Participação de entidades públicas e privadas. Recriações históricas e mesas-redondas
Organização conjunta com a ARQA e com a RPM

Dia 15 (3ª Feira)

(às 18.00 horas)

Painel

O Mito no Egipto antigo e na Grécia Clássica

Intervenções de Luís Manuel de Araújo e Nuno Simões Rodrigues

Dia 16 (4ª Feira)

(às 18.00 horas)

Cinema

“Voltar a Ama Gao”

Visionamento, seguido de comentário e debate com o realizador, Luís Campos Braz
Uma actividade em colaboração com o Observatório da China

Dia 17 (5ª Feira)

(às 18.00 horas)

Mesa Redonda

Como viviam os povos dos castros ?

Com a participação de Armando Coelho Silva, Amílcar Guerra e Augusto Ferreira do Amaral
Leitura de textos por Luís Machado

DIAS 19 (Sábado) e 20 (Domingo)

O autocarro dos castros

**Autocarro gratuito entre o Museu Nacional de Arqueologia
e o Castro de Leceia, em Oeiras, para visitas guiadas.**

(partidas regulares, ao longo de todo o dia, entre às 11 horas e as 18 horas)

Dia 18 (6ª Feira)
DIA INTERNACIONAL DOS MUSEUS

(entre as 10.00 horas e as 18.00 horas)

VISITAS GUIADAS a todas as exposições

DRAMATIZAÇÃO: "Que mitos nos contam as ninfas"

ATELIÊS EDUCATIVOS:

Na oficina do pintor

(pintura de figuras negras e vermelhas da cerâmica grega)

Pedras Formosas

(como se faz formosa uma pedra)

(às 11.00 horas)

Lançamento da Revista do Instituto dos Museus e da Conservação,

MUSEOLOGIA.PT

com a presença da Ministra da Cultura

(às 18.00 horas)

DEBATE

"Do Museu para a Tela",

A série televisiva o "Bando dos Quatro", filmada no MNA,
e a imagem social da arqueologia e dos museus

Com a participação de João Aguiar (autor) e Vítor Norte (actor)

(das 21.30 horas às 01.00 horas)

CONCERTO

GUITARRA COM GENTE DENTRO

Conhecendo Carlos Paredes/Afinidades

Com os guitarristas Pedro Antunes e João Fernandez

MU

Música *folk* europeia e mundial

DJ / VJ Alatak

Com Guillaume a.k.a. VJ Alatak

DIA 19 (Sábado)
A NOITE DOS MUSEUS

(a partir das 10.00 horas)
VISITAS GUIADAS a todas as exposições

(15.00 horas)
FILME COMENTADO
"O oásis das múmias douradas"
Comentado por José Candeias Sales
(em colaboração com a Associação Cultural de Amizade Portugal-Egipto)

(a partir da 15.00 horas)

FEIRA DE SABERES E SABORES

Produtos com História de Norte a Sul de Portugal

- apresentação, prova e venda -

Inclui o ateliê de fabrico e prova de pão de bolota

(15.30 horas)

CAVAQUINHOS
Grupo Infantil da Fundação Castro Alves
RACNHO FOLCLÓRICO DE
Vila Nova de Famalicão

(17.00 horas)

TOCÁ RUFAR
CORNES – Agrupamento da ASSOCIAÇÃO GAITA-DE-FOLES

(das 21.30 horas às 01.00 horas)

CONCERTO

HABITAR O ESPAÇO

Desenho digital e música para espaço público
Com António Jorge Gonçalves

COOL HIPNOISE

Música exótica para filmes, rádio, televisão... e muito mais

DJ / VJ Alatak

Com Guillaume a.k.a. VJ Alatak

(0.00 horas)

VISITAS GUIADAS a todas as exposições

Dia 20 (DOMINGO)

(a partir das 10.00 horas)
VISITAS GUIADAS a todas as exposições

(a partir da 10.00 horas)

FEIRA DE SABERES E SABORES

Produtos com História de Norte a Sul de Portugal

- apresentação, prova e venda -

Inclui o ateliê de fabrico e prova de pão de bolota

(11.30 horas)

LAVADEIRAS DA RIBEIRA DA LAGE

Oeiras

(14.00 horas)

ARTELIER

Animação Circense

CRESCENDO ESCOLAS DE MÚSICAS

OEIRAS E S. JOÃO DO ESTORIL

Coro de Câmara

Orquestra de Câmara

DANÇAS DA GRÉCIA COM ÍRIS

(das 16.30 às 19.00 horas)

CONCERTO DE ENCERRAMENTO

MANDRÁGORA

Música *folk* de raiz tradicional

DAZKARIEH

Música mundial de raiz tradicional

(A CONFIRMAR)

CORVOS

O universo do *rock* transferido para instrumentos clássicos de cordas