

N.º 2004/38

<b>Coordenadas</b>	
<b>Data de Entrada:</b> 06/02/04	<b>Data de Saída:</b> 31/05/2004
<b>Data de Início:</b> 23/03/04	<b>Data de Conclusão:</b> 10/05/04
<b>Responsável pela Intervenção:</b> Catarina Dias	

<b>Proveniência e Identificação</b>	
<b>Estação:</b> Silveirona – MNA 0254	<b>Proprietário:</b> Museu Nacional de Arqueologia
<b>N.º de Inventário:</b> 2002.93.1	<b>N.º de Reserva:</b>
<b>N.º de Catálogo:</b>	<b>Outra Referência:</b> sepultura CN (cemitério romano)
<b>Contentor:</b>	<b>Volume:</b>

<b>Descrição</b>	
<b>Designação:</b> Pote	<b>Cronologia:</b> Romano
<b>Materiais:</b> Cerâmica	
<b>Descrição:</b> recipiente de pasta em tons de laranja e castanho; corpo sub-esférico; base plana; bordo introvertido com ressalto e lábio boleado; feito no torno e cozido em ambiente oxidante.	
<b>Peso Antes:</b> 540,51 g	<b>Peso Depois:</b> 557,53 g
<b>Dimensões Antes:</b> -	<b>Dimensões Depois:</b> Ø 161 x alt. 126 mm

<b>Estado Antes da Intervenção</b>	
<b>Intervenção Anterior:</b> Sim	<b>Ref: ?</b>
<b>Estado de Preservação:</b> Quarenta e um fragmentos. Superfície muito desgastada Bordos de fractura muito rolados. Superfície apresenta pequenas concreções terrosas Pasta apresenta má coesão.	
<b>Condições do Local de Proveniência:</b> Reserva Geral	

<b>Ilustração</b>	<b>Tipo:</b> Digital	<b>N.º:</b> 2004-38=1; 2; 3; 4; 5; 6; 7; 8; 9
-------------------	----------------------	---

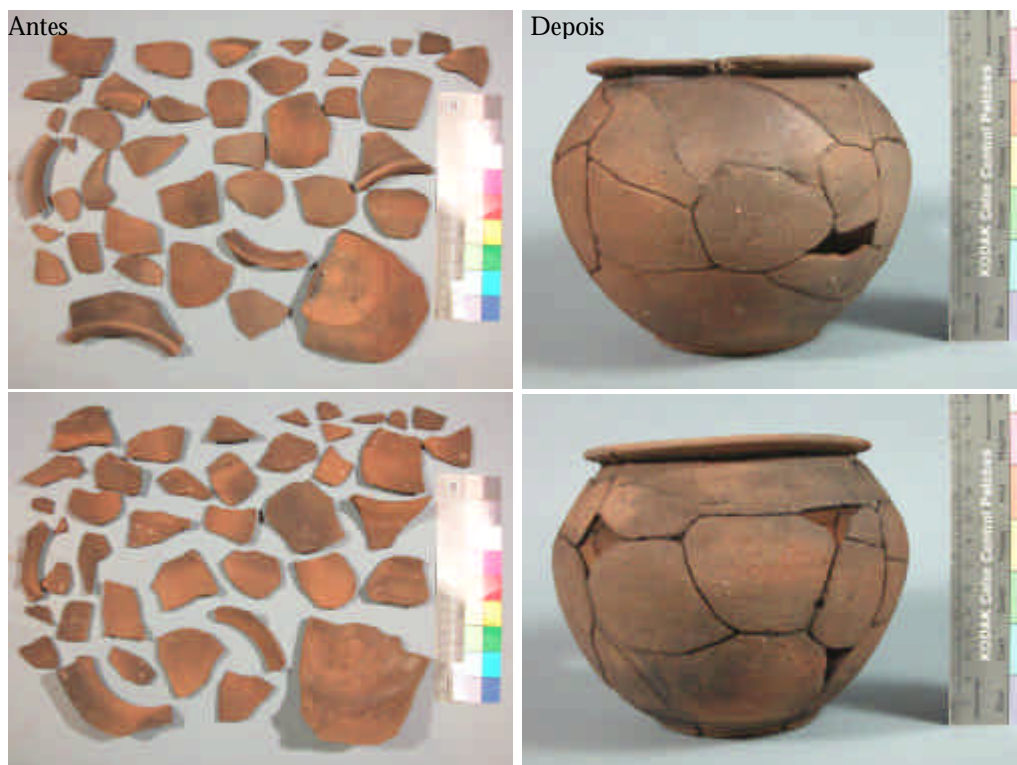

<b>Intervenção</b>	
<b>Objectivos:</b> Limpeza, remoção de sais solúveis, colagem, reintegração estrutural e cromática.	
<b>Localização Futura:</b> Reserva Geral	
<b>Intervenção</b>	<b>Data</b>
Imersão em água desionizada.	17/02/2004
Retirado do banho. Secagem natural.	19/03/2004
Limpeza superficial de terras com cotonete embebido em água desionizada.	23/03/2004
Protecção de fracturas com Paraloid B-72® a 5% em acetona. Duas aplicações a pincel.	24/03/2004
Colagem com Paraloid B-44® a 35% em acetona (4)- etanol 96% (1).	24/03/2004 29/03/2004
Reintegração estrutural com Paraloid B-44® a 40% com micro-esferas de vidro.	29/03/2004
Nivelamento e remoção de excessos Paraloid B-44® a 40% com micro-esferas de vidro, com cotonete embebido em acetona. (alguns fragmentos descolaram )	30/03/2004
Remoção de excessos de Paraloid B-44® com cotente embebido em acetona. Recolagem de fragmentos com Paraloid B-44® a 35% em acetona (4)- etanol 96% (1).	31/03/2004 13/04/2004
Nivelamento da reintegração estrutural, com cotonete embebido em acetona e espátula. Reintegração cromática da mesma, com tintas acrílicas.	19/04/2004
Recolagem de fragmentos com Paraloid B-44® a 35% em acetona (4)- etanol 96% (1).	20/04/2004
Reintegração estrutural com Paraloid B-44® a 40% com micro-esferas de vidro.	21/04/2004
Reintegração estrutural com Paraloid B-44® a 40% com micro-esferas de vidro e nivelamento das reintegrações estruturais, com cotonete embebido em acetona e bisturi.	22/04/2004 23/04/2004
Reintegração cromática, com tintas acrílicas.	26/04/2004
Recolagem de fragmentos com Paraloid B-44® a 35% em acetona (4)- etanol 96% (1). Nivelamento da reintegração estrutural, com cotonete embebido em acetona, espátula e bisturi.	27/04/2004 28/04/2004
Preenchimento de lacunas entre fragmentos com Paraloid B-44® a 40% com micro-esferas de vidro.	28/04/2004
Reintegração estrutural com Paraloid B-44® a 40% com micro-esferas de vidro. Nivelamento da mesma com cotonete embebido em acetona, espátula e bisturi.	29/04/2004 03/05/2004
Reintegração cromática com tintas acrílicas.	04/05/2004 06/05/2004
Limpeza de excessos de Paraloid ® com cotonete embebido em acetona.	10/05/2004

<b>Exames e Análises</b>

<b>Amostras Recolhidas e Materiais Não Reutilizados</b>

<b>Medidas de Conservação Preventiva</b>			
<b>Acondicionamento e Armazenamento:</b> Peça acondicionada num saco Minigrip ® ( polietileno de baixa densidade) perfurado., assente numa base em espuma de polietileno de baixa densidade Armazenada numa caixa de polipropileno canelado.			
<b>H.R. :</b> 55+- 5%	<b>T°C :</b> 18 +- 2 °C	<b>Lux :</b> < 200 lux	<b>U.V. :</b> < 75 ?W/L

<b>Observações</b>

<b>Anexo</b>	Não <input type="checkbox"/>	Sim <input checked="" type="checkbox"/>	<b>Tipo:</b> A - Tabela de remoção de sais solúveis; B - Fotográfico
--------------	------------------------------	---	--



## Anexo B - Fotográfico

Durante



Depois

